

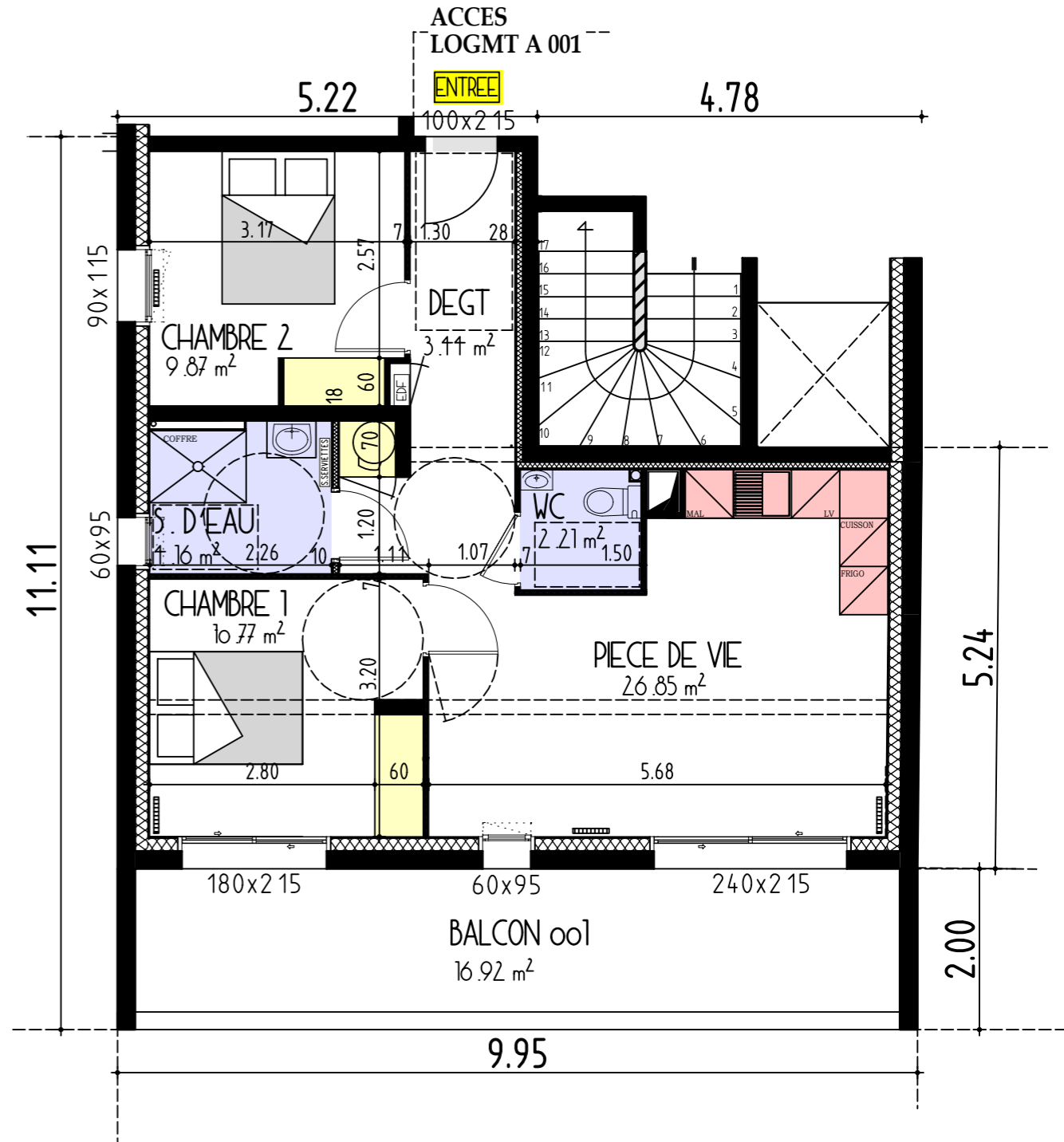
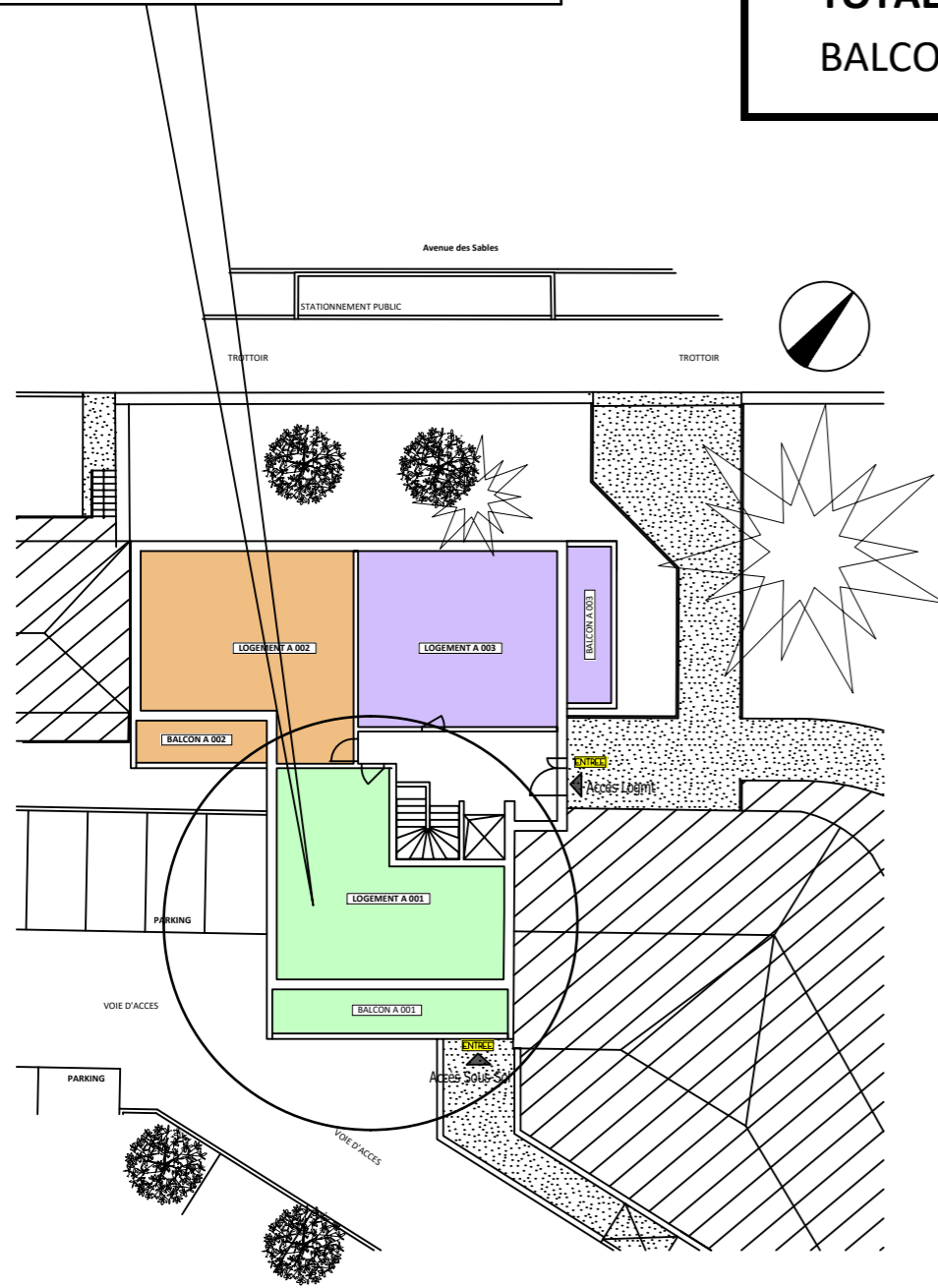

BATIMENT A

Niveau REZ-DE-CHAUSSEE

LOGEMENT A 001

LOGEMENT	A001	
PIECE DE VIE		26,85
DEGAGEMENT		3,44
CHAMBRE 1		10,77
CHAMBRE 2		9,87
SALLE D'EAU		4,16
WC		2,21
TOTAL:		57,30
BALCON 001		16,92





AP2A
ATELIER D'ARCHITECTURE

PATRICE RUBÉ | ARCHITECTE D.E.
02 51 35 42 51
www.ap2a-architecture.fr



STÉPHANIE BAUD
Maître d'Œuvre

CONSEIL EN ARCHITECTURE D'INTÉRIEUR
STÉPHANIE BAUD | MAÎTRE D'ŒUVRE
02 51 35 25 98
www.stephaniebaud.fr



ATELIER 24

24, Rue de Bois de Céné - 85300 CHALLANS
L'architecture à votre écoute

D			
C			
B			
A	08/12/2022	PLAN INDIVIDUEL DES LOGEMENTS	ATELIER 24
ind	date	Libellé résumé de la modification	réalisé par



Les indébat

Mon allié pour mon projet immo.

BATIMENT A - PLAN INDIVIDUEL						
Construction de 52 Logements 1bis & 3, Avenue des Sables 85500 LES HERBIERS						
Phase	EDL	APS	APD	DCE	EXE	DOE

ECHELLE
1/75

A3